



PREFEITURA MUNICIPAL DE MOGI MIRIM
SECRETARIA DE EDUCAÇÃO
E.M.E.B. "PROF. ALFREDO BÉRGAMO"
Rua Profª. Maria Luiza Costa Camargo, 105
Parque das Laranjeiras / CEP: 13.802-290 / Telefone: (19) 3806-3699
e-mail: emeb.alfredo@educacao.mogimirim.sp.gov.br

Mogi Mirim, 03 de setembro de 2019.

Para: Secretaria de Educação
A/C: Flavia Rossi
Assunto: Solicitação do Tribunal de Contas
C.I. nº 075/2019

Conforme solicitação segue informações detalhadas sobre os itens apontados pelo Tribunal de Contas:

a- Escola sem alambrado na parte da frente;

A escola foi murada e na entrada foi colocado alambrado Verba – Secretaria de Educação





PREFEITURA MUNICIPAL DE MOGI MIRIM
SECRETARIA DE EDUCAÇÃO
E.M.E.B. “PROF. ALFREDO BÉRGAMO”
Rua Profª. Maria Luiza Costa Camargo, 105
Parque das Laranjeiras / CEP: 13.802-290 / Telefone: (19) 3806-3699
e-mail: emeb.alfredo@educacao.mogimirim.sp.gov.br

b- Infiltração no corredor do térreo e no banheiro masculino;

A escola está fazendo levantamento de gastos para realizar o reparo

c- Vaso sanitário do banheiro masculino sem assento;

**Todos os assentos foram colocados no total de 26
Verba – Secretaria de Educação**





PREFEITURA MUNICIPAL DE MOGI MIRIM
SECRETARIA DE EDUCAÇÃO
E.M.E.B. "PROF. ALFREDO BÉRGAMO"
Rua Profª. Maria Luiza Costa Camargo, 105
Parque das Laranjeiras / CEP: 13.802-290 / Telefone: (19) 3806-3699
e-mail: emeb.alfredo@educacao.mogimirim.sp.gov.br

d- Encanamento exposto;

O encanamento exposto no primeiro andar foi reparado Verba – PAFE



e -Cadeiras e piso da sala de informática estão avariados;

Piso da sala de informática foi reparado Verba – PAFE

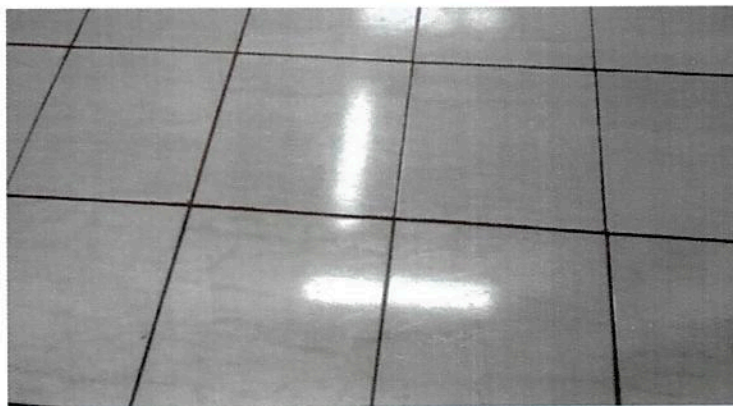
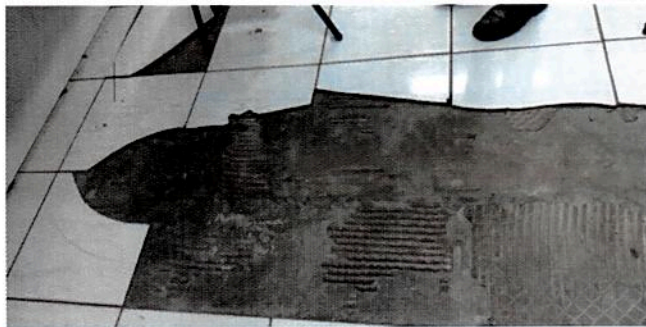

As cadeiras estão sendo cotadas para reparo



PREFEITURA MUNICIPAL DE MOGI MIRIM
SECRETARIA DE EDUCAÇÃO
E.M.E.B. "PROF. ALFREDO BÉRGAMO"
Rua Prof. Maria Luiza Costa Camargo, 105
Parque das Laranjeiras / CEP: 13.802-290 / Telefone: (19) 3806-3699
e-mail: emeb.alfredo@educacao.mogimirim.sp.gov.br

f- Forro da sala de informática avariado;

Forro da sala de informática foi reparado Verba – PAFE

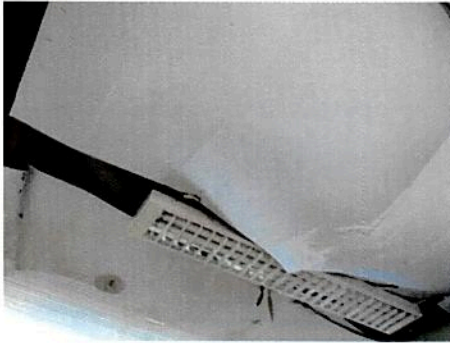

g- Fiação exposta no corredor térreo;

Fiação foi revestida com organizador de cabo Verba – APM





PREFEITURA MUNICIPAL DE MOGI MIRIM
SECRETARIA DE EDUCAÇÃO
E.M.E.B. "PROF. ALFREDO BÉRGAMO"
Rua Profª. Maria Luiza Costa Camargo, 105
Parque das Laranjeiras / CEP: 13.802-290 / Telefone: (19) 3806-3699
e-mail: emeb.alfredo@educacao.mogimirim.sp.gov.br

h- Bebedouro quebrado;

**Foi reparado
Verba – APM**



I - A luz do banheiro dos meninos do 1º andar não acende;

**Toda a iluminação de banheiros, corredores e salas de aula
foi feito o reparo
Verba – PAFE**





PREFEITURA MUNICIPAL DE MOGI MIRIM
SECRETARIA DE EDUCAÇÃO
E.M.E.B. "PROF. ALFREDO BÉRGAMO"
Rua Prof. Maria Luiza Costa Camargo, 105
Parque das Laranjeiras / CEP: 13.802-290 / Telefone: (19) 3806-3699
e-mail: emeb.alfredo@educacao.mogimirim.sp.gov.br

CÓPIA DE DOCUMENTO ASSINADO DIGITALMENTE POR: CLAREANA FALCONI MAZOLINI SARTORI. Sistema e-TCESP. Para obter informações sobre assinatura e/ou ver o arquivo original acesse <http://e-processo.tce.sp.gov.br> - link 'Validar documento digital' e informe o código do documento: 2-1N1Y-FGV3-4GG4-4W5U

j- Biblioteca fechada

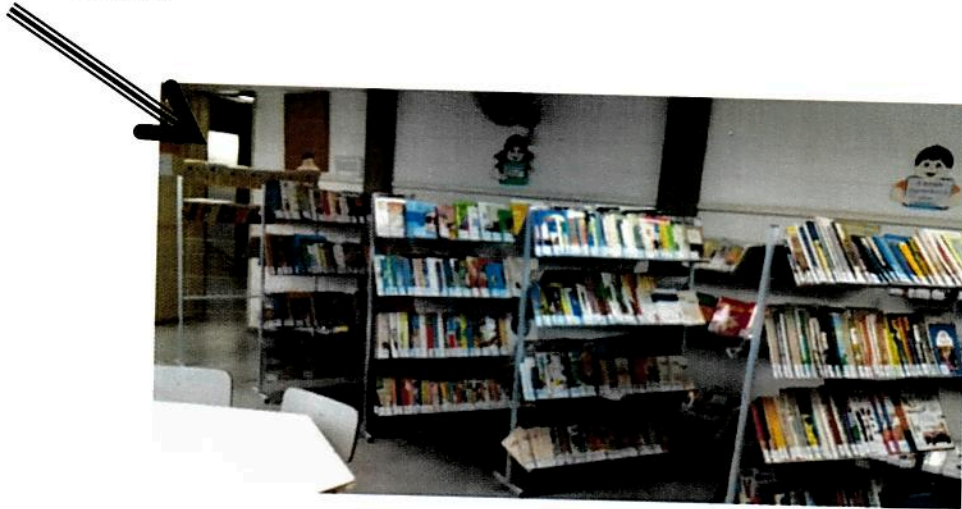

k - Catalogação dos livros da biblioteca - separado didáticos e paradidáticos.

A catalogação já havia sido feita, porem foi necessário separar os livros didáticos dos paradidáticos. Sendo assim, ainda estamos organizando este item.

Atenciosamente,

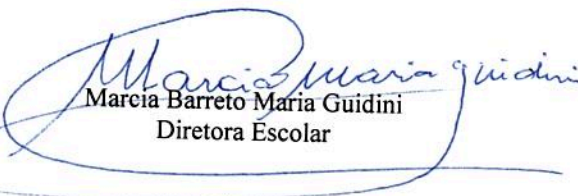
Marcia Barreto Maria Guidini
Diretora Escolar

Recebido: _____ Data: ____/____/____